De acuerdo a lo dispuesto en la Directiva Nº 014-2012-MINEDU/VMGP – "Normas y Orientaciones para el Desarrollo del Año Escolar 2013" aprobada por R.M. N° 0431-2012-ED, el SIAGIE representa una herramienta informática para la gestión de las instituciones educativas que permite la emisión de nóminas de matrícula y actas consolidadas de evaluación, cuyo alcance funcional principal es el registro de estudiantes, matrículas y evaluaciones; con ello el Sector contará con la Base de Datos Nacional de Estudiantes como apoyo a la toma de decisiones.

El uso del SIAGIE es obligatorio para la emisión de nóminas, fichas y actas.

siagie

siagie.minedu.gob.pe

CANALES DE ATENCIÓN SIAGIE

6155800 anx. 26111

siagie@minedu.gob.pe

Guía gratuita elaborada por la Oficina de Informática (OFIN) del Ministerio de Educación

Movilización Nacional por la Transformación de la Educación

MINISTERIO DE EDUCACIÓN

siagie

Sistema de Información de Apoyo a la Gestión de la Institución Educativa

Matrícula SIAGIE, matrícula segura

cambiemos la EDUCACIÓN cambiemos TODOS

PERÚ Ministerio de Educación

PERÚ PROGRESO PARA TODOS
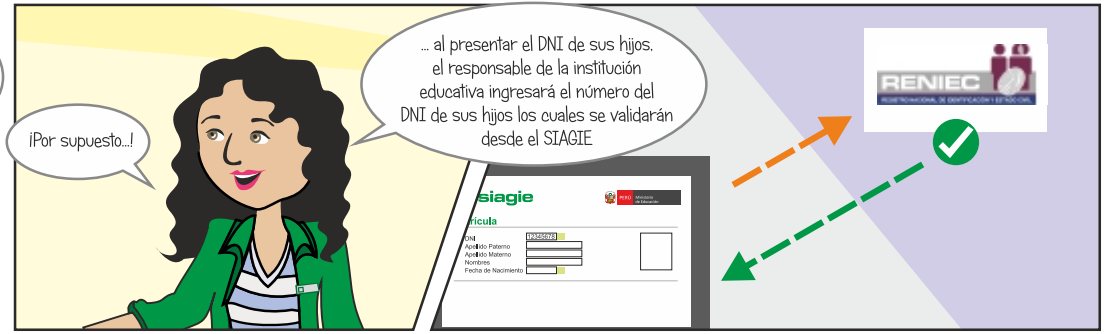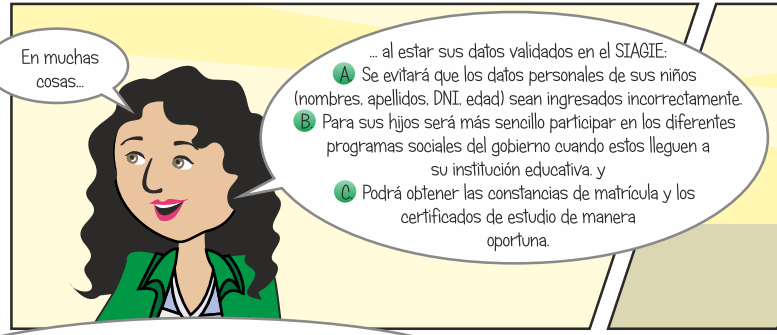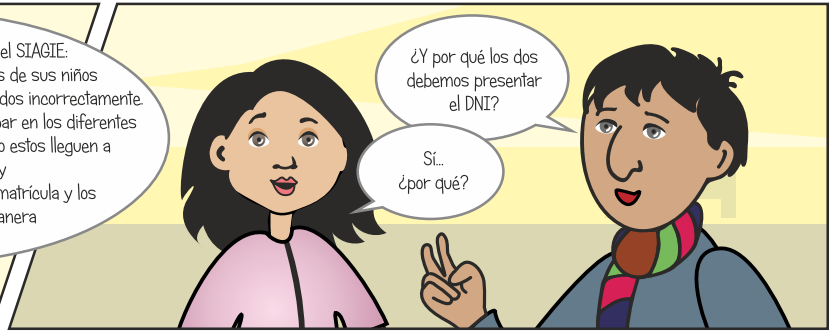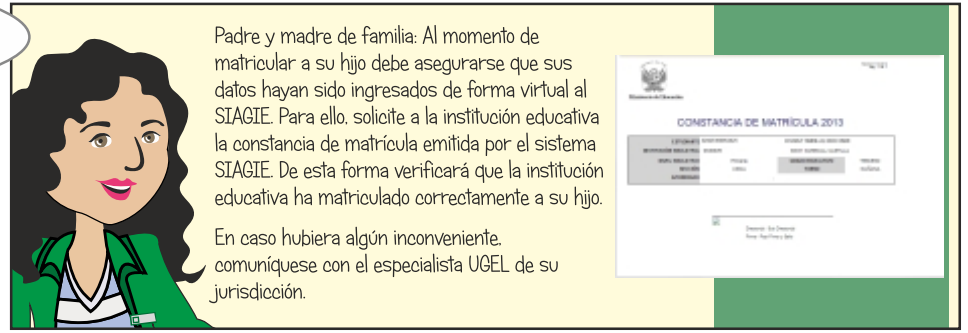
Matrícula SIAGIE, matrícula segura